

Standorte und Arbeitsangebote

Je nach Wohnort oder Arbeitsinteresse kann ein Standort oder ein Arbeitsbereich frei gewählt werden.

In Unterfranken (Bayern)

Partenstein:

Küche ■ Waschküche ■ Garten ■ Kunstwerkstatt
Buchbinderei ■ Hauswerkstatt ■ Housekeeping

Burgsinn:

Küche ■ Waschküche ■ Garten/Forst ■ Holzwerkstatt
Hauswerkstatt

Gemünden: Gebrauchtwarenkaufhaus

Lohr a. M.: Gebrauchtwarenkaufhaus

Marktheidenfeld: Gebrauchtwarenkaufhaus

Im Main-Kinzig-Kreis (Hessen)

Bad Orb:

Küche ■ Waschküche ■ Garten ■ Papierwerkstatt
Kreativwerkstatt ■ Elektrowerkstatt ■ Gebrauchtwarenkaufhaus
Barfußpfad mit Kiosk ■ Tierbetreuung

Hanau:

Kreativ- und Holzwerkstatt ■ Gebrauchtwarenladen
Dienstleistungen

Standorte

Fulda

■ **Bad Orb**
(HS, VD, BW, TS, SKH)

■ **Hanau**
(TS)

■ **Burgsinn**
(HS, VD, BW, TS)

■ **Partenstein**
(HS, VD, BW, TS, SKH) ■

■ **Gemünden**
(SKH)

Aschaffenburg

■ **Lohr a. M.**
(SKH)

■ **Marktheidenfeld**
(SKH) ■

Würzburg

KW = Kurzzeitwohnen
HS = Vollstationäre Soziotherapie Haupthaus
VD = Stationäre Trainingswohngruppe Verlängertes Dach
BW = Ambulant Betreutes Wohnen in Wohngemeinschaften
oder Einzelbetreuung
TS = Externe Tagesstruktur
SKH = Zuverdienst- und Integrationsbereich Sozialkaufhäuser Intakt

Verbundleitung

Michael Strotmann

Aufnahmeanfragen Hanau

Team Hanau
Hanauer Vorstadt 27
63450 Hanau
Tel. +49 (0) 6181 42 86 890
Fax +49 (0) 6181 42 86 825
tagesstruktur-hanau@deutscher-orden.de

Aufnahmeanfragen Bad Orb

Moritz Seyfert
Kurparkstr. 15, 63619 Bad Orb
Tel. +49 (0) 6052 91 29-0
Fax +49 (0) 6052 91 29-222
moritz.seyfert@deutscher-orden.de

Aufnahmeanfragen Partenstein und Burgsinn

Thomas Stefan
Roßbergweg 15, 97846 Partenstein
Tel. +49 (0) 9355 97 67 3-0
Fax +49 (0) 9355 97 67 3-22
thomas.stefan@deutscher-orden.de

www.suchthilfe-spessart.de



Soziotherapieverbund Spessart

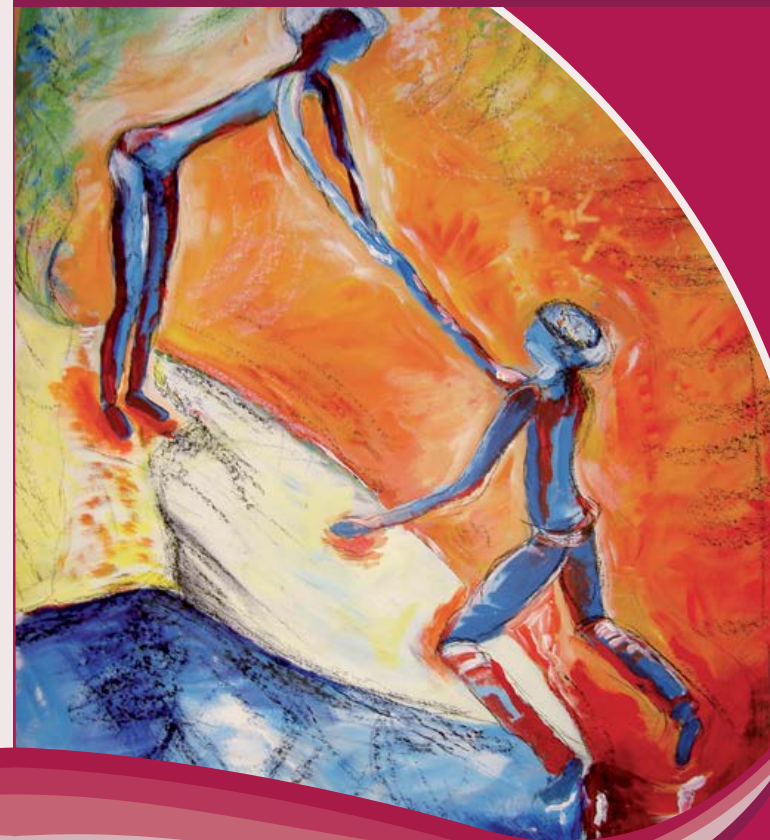

Art.Nr. s-pa-sos-ts-f-0816

Externe Tagesstrukturangebote für Suchtkranke

Aufnahmegegebenheiten

- Eingliederungshilfeanspruch nach SGB XII
- Chronische Suchterkrankung
- Volljährigkeit (Männer und Frauen)
- Bereitschaft zur abstinenten und suchtmittelfreien Lebensführung
- Bereitschaft zur Akzeptanz einer regelmäßigen Arbeits- und Tagesstruktur

Angebote

- Festes Tagesstrukturangebot von Montag bis Freitag
- Differenziertes und durchlässiges Stufenkonzept mit unterschiedlichen Betreuungsformen (stationär, teilstationär, ambulant)

Ziele

- Erhalt und Pflege der vorhandenen Gesundheit
- Stabilisierung der Abstinenz
- Förderung der Eigenständigkeit
- Erhalt, Festigung und Weiterentwicklung von lebenspraktischen Fähigkeiten
- Teilhabe an sozialen, kulturellen und sportlichen Veranstaltungen der Region
- Erlernen von Rückfallvermeidungsstrategien



- Langfristige Betreuungsmöglichkeiten
- Persönliches Vorstellungsgespräch
- Kostenzusage des überörtlichen Sozialhilfeträgers oder Selbstzahlerbestätigung

- **Breit gefächerte Trainings- und Fördergruppenangebote in den Bereichen:** Sucht ■ Männer und Frauen ■ Gedächtnistraining Sport und Freizeit ■ Ernährung und Hygiene Bewegung und Motorik ■ Entspannungstechniken PC und Internetnutzung
- Möglichkeiten zum Zuverdienst in den teilstationären und ambulanten Betreuungsformen
- Qualifizierungsmodule mit Anerkennung durch die IHK (Küche und Buchbinderei)

- Stärkung der Ressourcen zur gesellschaftlichen und gegebenenfalls beruflichen Wiedereingliederung